

IL TONO MUSCOLARE NON È SEMPRE BELLO! Nuovi rimedi per un viso sempre giovane

del Dott. Luca Piovano



Il Dott. Luca Piovano, Medico Chirurgo, è specializzato in **Chirurgia Plastica, Estetica e Ricostruttiva** e membro della **Società Americana di Chirurgia Plastica (ASPS)**, nonché della **Società Internazionale di Chirurgia Estetica (ISAPS)**.

L'estetica del volto non sempre trae beneficio da un'ipertrofia muscolare che lo sportivo va a ricercare per la definizione del suo corpo.

Infatti l'ipertrofia, ovvero l'ipercinesia dei muscoli mimici del volto, porta ad accentuarsi delle cosiddette rughe "d'espressione" che rendono il viso del soggetto non riposato, quindi "stressato".

L'individuo che pratica sport a livello intensivo ha come obiettivo, invece, la costruzione di un fisico che rispetti i principi di armonia, equilibrio e prestantza secondo i moderni canoni estetici. Dedicando alla cura del corpo molto tempo e passione, è spinto a curare anche l'estetica del volto rivolgendosi al medico estetico che interviene a ridurre le rughe "d'espressione" del volto con applicazioni di tossina botulinica.

In chirurgia estetica è stato standardizzato il suo utilizzo per il trattamento delle rughe d'espressione del viso e per le plliche del collo. Tanto è vero che negli ultimi anni si è registrato un vero e proprio boom del suo utilizzo, soprattutto negli Stati Uniti d'America, dove si contano più di 5 milioni di persone che si sottopongono a questo trattamento ogni anno.

prima



dopo

prima

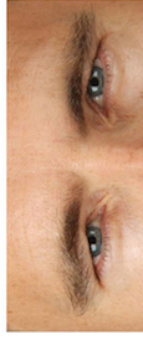

dopo

La **tossina botulinica** è una neurotossina impiegata da circa 10 anni in campo oftalmico per la cura dello strabismo ed in campo neurologico per correggere l'emispasmo facciale. L'azione della tossina botulinica è quella di indebolire il muscolo mediante una paralisi periferica delle fibre nervose, cui consegue una distensione del distretto cutaneo sovrastante. L'effetto dell'iniezione della tossina è transitorio ed ha una durata variabile nel tempo (quattro-otto mesi). Il trattamento si effettua ambulatorialmente mediante piccole infiltrazioni, senza necessità di anestesia locale; possono essere necessarie più sedute per ottenere l'effetto desiderato.

È importante dopo l'infiltrazione non toccare le zone trattate per alcune ore (24 h.) e mantenere la posizione verticale per almeno tre-quattro ore. La tossina botulinica può oggi essere utilizzata, anche in Italia, nel campo della chirurgia estetica secondo un articolo della GU del 31 Marzo 2004.

Gli effetti collaterali sono in genere minimi, occasionalmente possono comparire gonfiore e piccoli ematomi in sede di iniezione, che però nel giro di qualche giorno si risolvono; raramente muscoli adiacenti possono essere coinvolti nel rilassamento muscolare, fenomeno reversibile nell'arco di qualche settimana. Occasionalmente può comparire dolore o mal di testa.

E controindicata, nei pazienti che hanno effettuato il trattamento, l'assunzione di aspirina o coumadin. Controindicazioni assolute al trattamento con tossina botulinica sono:

- *ipersensibilità accertata a ciascun componente della formulazione (tossina botulinica, albumina umana, cloruro di sodio);*
- *in casi di disordini generalizzati dell'attività muscolare (tipo miastenia grave);*
- *in pazienti in trattamento con antibiotici aminoglicosidici o spectinomicina;*
- *in presenza di infezioni o infiammazioni a livello del sito/i di inoculazione;*
- *in gravidanza e allattamento.*

Coagulopatia, inclusa terapia anticoagulante e scarsa compliance del paziente rappresentano controindicazioni relative.

Possiamo concludere che il trattamento con tossina botulinica:

1. *è un procedimento semplice e sicuro;*
2. *non disturba la vita di relazione e l'attività professionale;*
3. *può esser fatto in regime ambulatoriale;*
4. *i risultati sono altamente soddisfacenti, anche con una singola applicazione;*
5. *durata dell'effetto 4-8 mesi;*
6. *il procedimento può essere ripetuto;*
7. *il costo è relativamente basso.*

